

Tamplarie tip termopan,
maron

Acoperis:
structura lemn ignifugat,
învelitoare tabla tip Lindab, maron

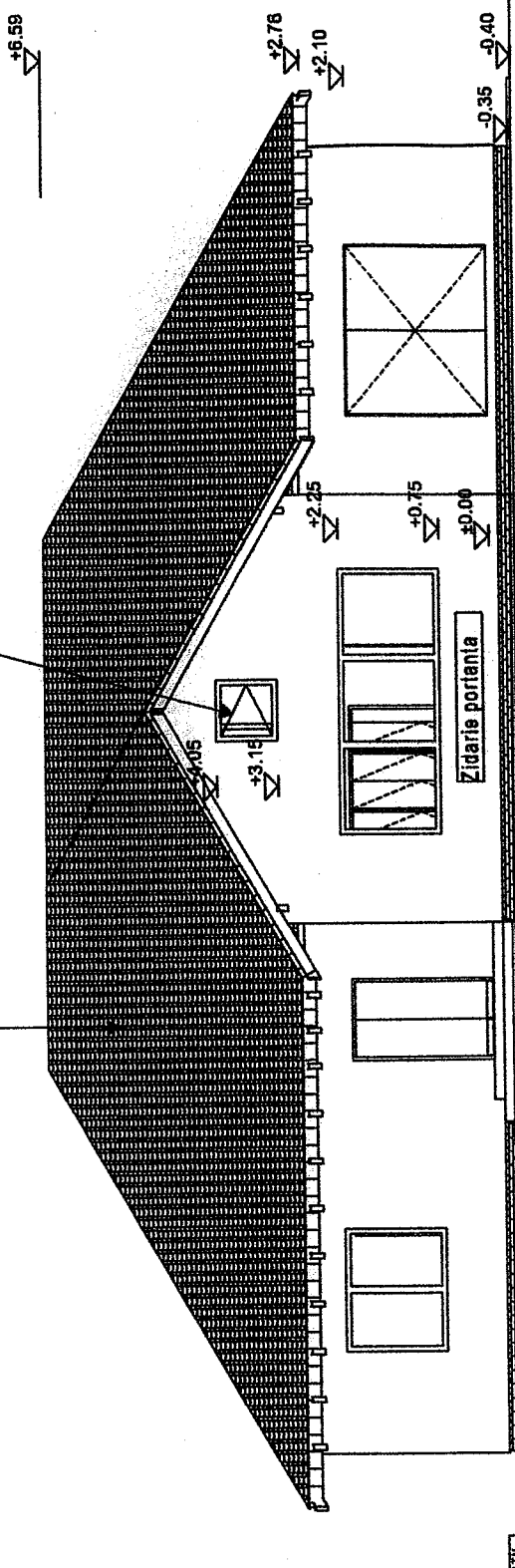

CLASA DE IMPORTANȚĂ - IV
CATEGORIA DE IMPORTANȚĂ - D "redușă"

| | | | | | |
|---------------------------|---------------------------|--------------------|--|---|--|
| Verificator | Ing. | | #Cerinta | | |
| SPECIFICAȚIE | NUME ȘI TITLU PROFESIONAL | SEMNĂTURA | CERINȚA | REFERAT de verificare / RAPORT de expertiză tehnică | Știu / nr. / data |
| Proiectant General | I.I. LUCHIAN N. DOREL | <i>[Signature]</i> | CUJ RO 28274863 F33 / 423 / 2011 Jud. Suceava, com. Veresti, sat Corocalesti 78A | Beneficiar: APETREI COSTEL Jud. Suceava, com. Veresti, sat Corocalesti, str. Victoriei, nr. 107 | Proiect nr. 17 din 29.08.2023 |
| Director | Ing. Dorel LUCHIAN | <i>[Signature]</i> | | Amplasament: Jud. Suceava, com. Veresti Nr. cadastral: 30206 | |
| Proiectant de Arhitectura | B.T.A. Mihai MIHAILESCU | <i>[Signature]</i> | Aut.Nr.188 / 10.03.2003 | | |
| SPECIFICAȚIE | NUME ȘI TITLU PROFESIONAL | SEMNĂTURA | Scara: 1:100 | Titlu proiect: CONSTRUIRE LOCUINȚA P SI FOBA SEPTICA | Faza: D.T.A.C. +D.T.O.E. |
| Proiect | c.Arh.Mihai MIHAILESCU | <i>[Signature]</i> | DATA: 2023 | Titlu planșă: Fatada Principala | Planșa nr. A3 |
| Director | Ing. Dorel LUCHIAN | <i>[Signature]</i> | | | |

Prezentul proiect reprezintă proprietatea intelectuală a Proiectantului - Prezentul proiect poate fi folosit doar pentru această lucrare - Orice reproducere parțială sau totală poate fi făcută doar cu acordul prealabil al Proiectantului

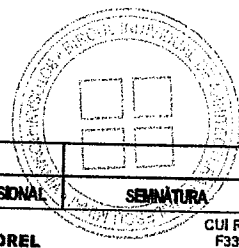
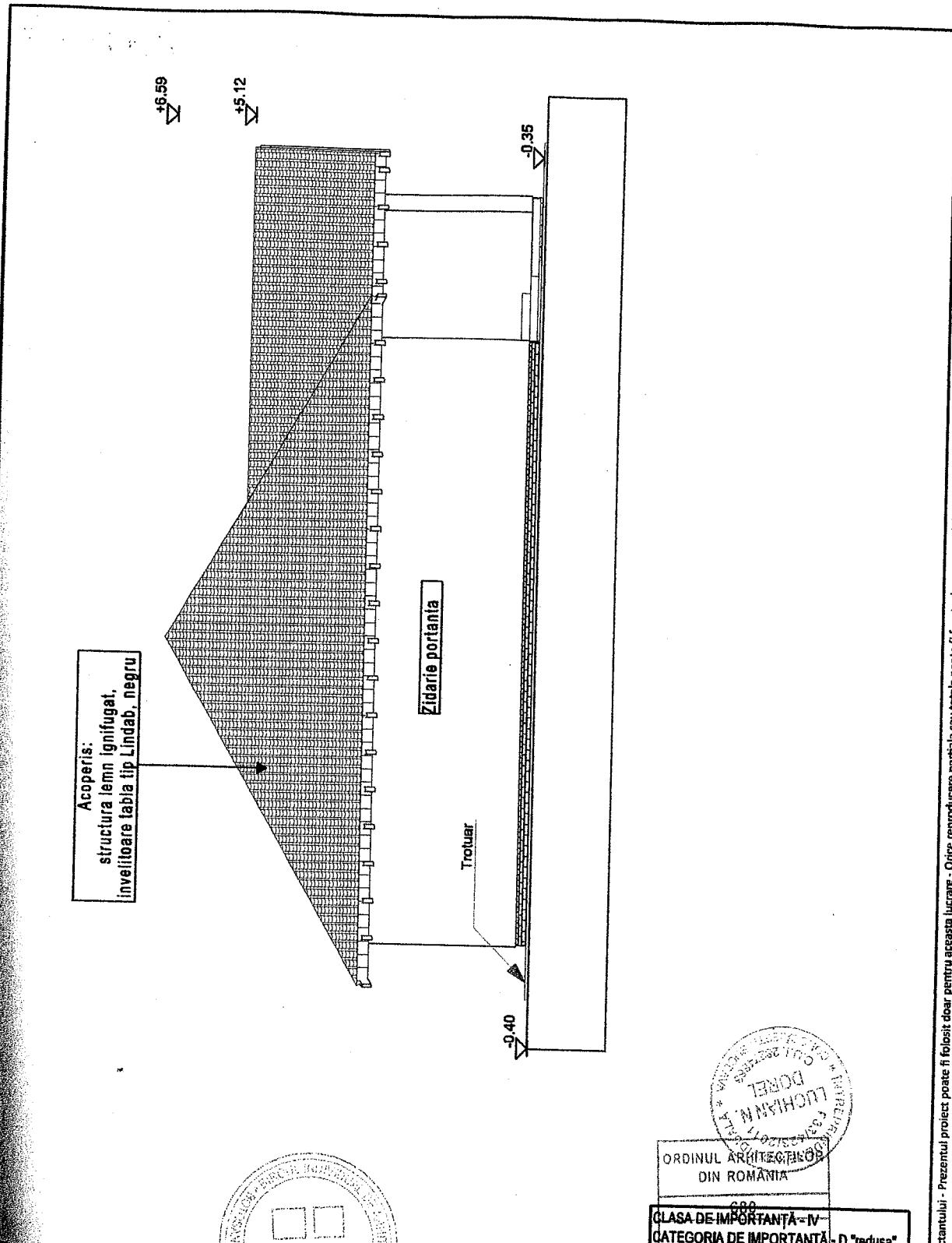

ORDINUL ARHITECTURILOR
DIN ROMANIA

600
CLASA DE IMPORTANȚĂ - IV
CATEGORIA DE IMPORTANȚĂ - D "redusa"

Mihai
MIHĂILESCU

| | | | | |
|-------------------------|---|--|--|--|
| Verificator | Ing. | #Cerinta | REFERAT de verificare / RAPORT de experienta | Titlu nr. /data |
| Verificate | NUME și TITLU PROFESIONAL | SEMĂȚURA | CERINȚA | |
| Proiectant General | I.I. LUCHIAN N. DOREL | CUI RO 28274863 F33 /423 /2011 Jud. Suceava, com. Veresti, sat Corocalesii 78A | Beneficiar: APETREI COSTEL Jud. Suceava, com. Veresti, sat Corocalesii, str. Victoriei, nr.107 | Proiect nr. 17 din 29.08.2023 |
| Verificator | Ing. Dorel LUCHIAN | <i>[Signature]</i> | Amplasament: Jud. Suceava, com. Veresti Nr. cadastral: 30206 | |
| Proiectant de Structura | B.I.A. "Mihai MIHĂILESCU" Botosani | Aut.Nr.188 /10.03.2003 | Titlu proiect: CONSTRUIRE LOCUINTA P SI FOSA SEPTICA | Faza: D.T.A.C. +D.T.O.E. |
| Verificate | NUME și TITLU PROFESIONAL | SEMĂȚURA | Scara: 1:100 | Planșa nr. A4 |
| Verificator | c.Arh.Mihai MIHĂILESCU | <i>[Signature]</i> | Data: 2023 | |
| Verificator | Ing. Dorel LUCHIAN | <i>[Signature]</i> | Titlu planșă: Fatada stanga | |

Prezentul proiect reprezintă proprietatea intelectuală a Proiectantului - Prezentul proiect poate fi folosit doar pentru această lucrare - Orice reproducere parțială sau totală poate fi făcută doar cu acordul prealabil al Proiectantului

Acoperis:
structura lemn ignifugat,
învelitoare tabla tip Lindab, maron

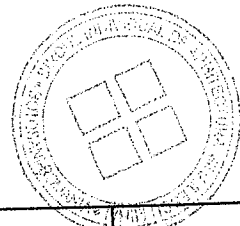
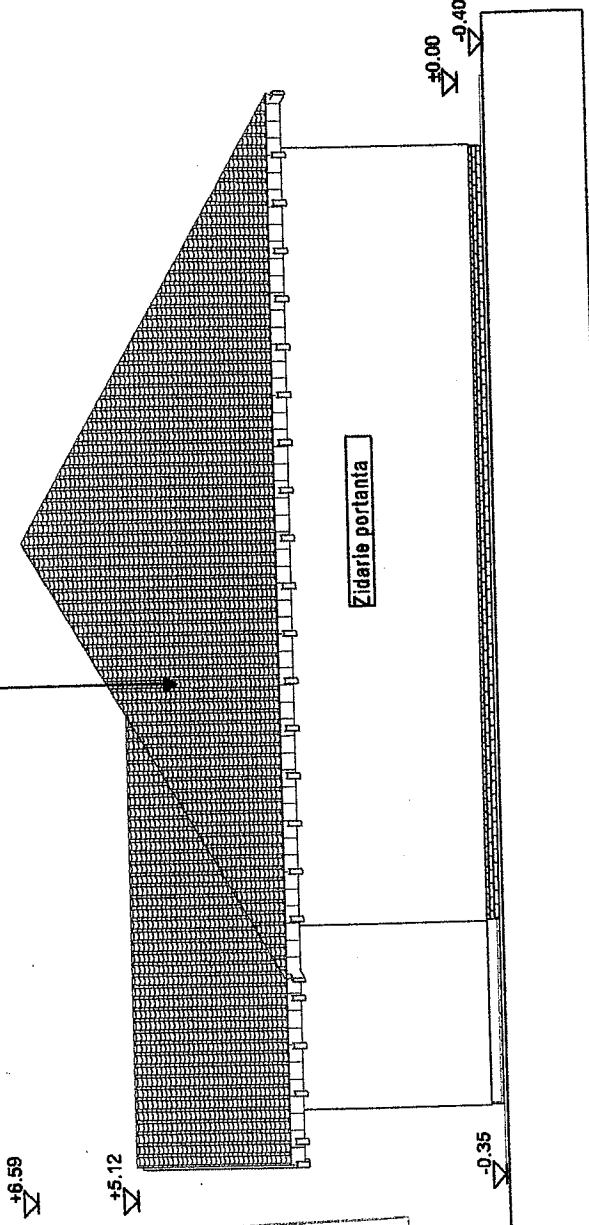

ORDINUL ARHITECTILOR
DIN ROMANIA
680
Mihai
MIHAILESCU
Conducător arhitect cu drept
de semnătură



CLASA DE IMPORTANȚĂ - IV
CATEGORIA DE IMPORTANȚĂ - D "redusa"

| Funcție | Ing. | SEMNĂTURĂ | CERINȚA | REFERAT de verificare / RAPORT de expertiză tehnică | Ștampă nr. / data |
|---------------------------|---|--------------------|--|---|--|
| Proiectant general | I.I. LUCHIAN N. DOREL | <i>[Signature]</i> | CUJ RO 28274863 F33 /423 /2011 Jud. Suceava, com. Veresti, sat Corocalesti 78A | Beneficiar: APETREI COSTEL Jud. Suceava, com. Veresti, sat Corocalesti, str. Victoriei, nr.107 | Proiect nr. 17 din 28.08.2023 |
| Proiectant de arhitectură | B.I.A. "Mihai MIHAILESCU" Botosani | <i>[Signature]</i> | Aut.Nr.188 /10.03.2003 | Amplasament: Jud. Suceava, com. Veresti Nr. cadastral: 30206 | Faza: D.T.A.C. +D.T.O.E. |
| Verificator | Ing. Dorel LUCHIAN | <i>[Signature]</i> | Scara: 1:100 | Titlu proiect: CONSTRUIRE LOCUINTA P SI FOSEA SEPTICA | Planșa nr. A5 |
| Verificator | c.Arh. Mihai MIHAILESCU | <i>[Signature]</i> | Data: 2023 | Titlu planșă: Fatada Dreapta | |
| Verificator | Ing. Dorel LUCHIAN | <i>[Signature]</i> | | | |

Prezentul proiect reprezintă proprietatea intelectuală a Proiectantului. Prezentul proiect poate fi folosit doar pentru această lucrare. Orice reproducere parțială sau totală poate fi făcută doar cu acordul prealabil al Proiectantului.

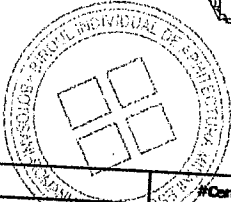
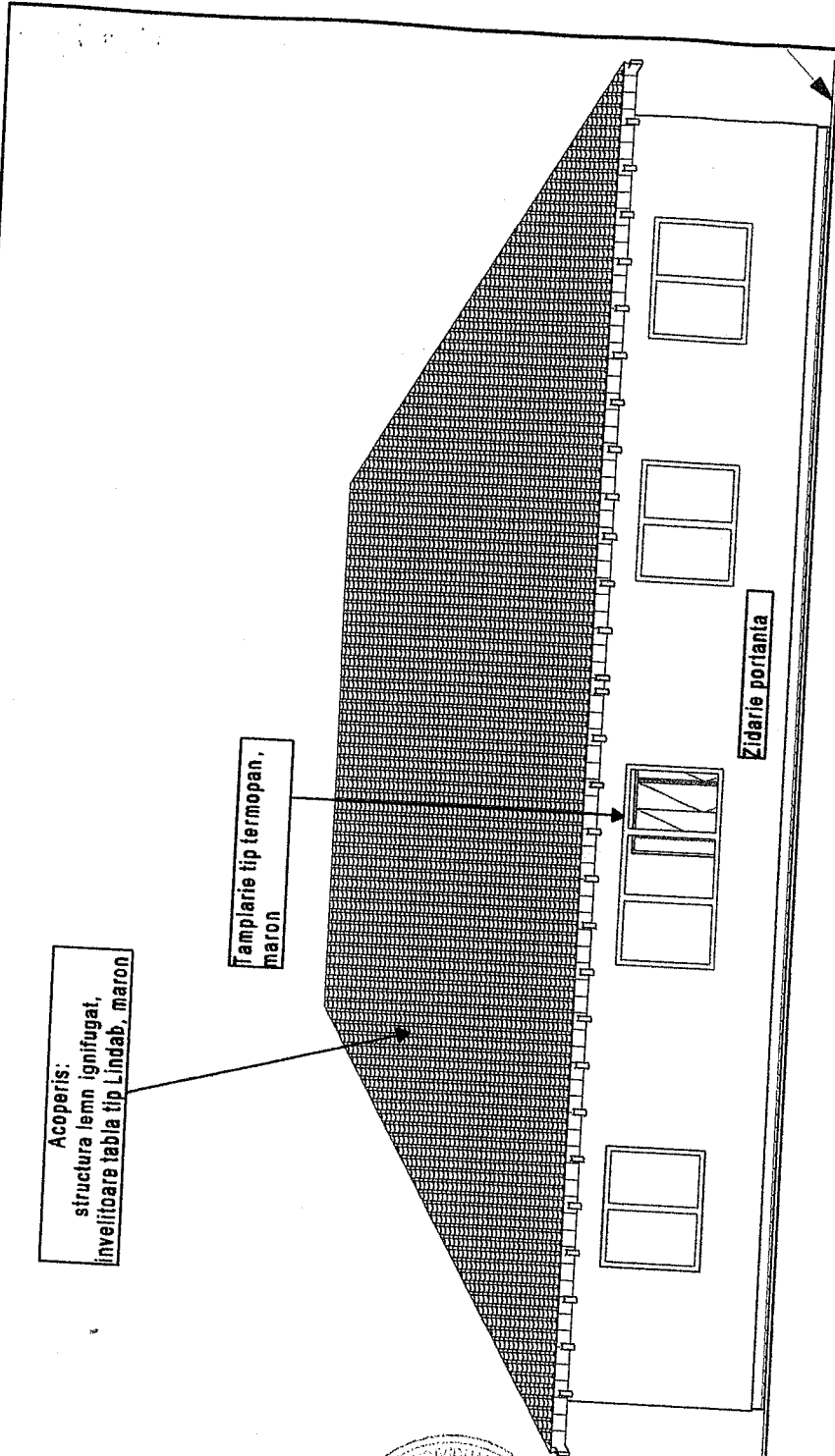

CLASA DE IMPORTANȚĂ A ARHITECTILOR
CATEGORIA DE IMPORTANȚĂ A D. Nedusa

| | | | | | | | |
|---------------------------|------------------------------------|--------------------|--|----------|---|--|---|
| Verificator | Ing. | | | #Carinta | | | 080 |
| PROIECTANȚE | NUME și TITLU PROFESIONAL | SEMĂTURĂ | | CERINȚA | REFERAT de verificare / RAPORT de expertiză tehnică | | Mihailu / r. data |
| Proiectant General | I. I. LUCHIAN N. DOREL | | CUJ RO 28274663 F33 / 423 / 2011 Jud. Suceava, com. Veresti, sat Corocalesii 78A | | Beneficiar: | | MIHAILESCU |
| Director | Ing. Dorel LUCHIAN | <i>[Signature]</i> | | | APETREI COSTEL | | Conducător arhitect cu drept de semnătură |
| Proiectant de Arhitectura | B.I.A. "Mihai MIHAILESCU" Botosani | | Art. Nr. 188 / 10.03.2003 | | Amplasament: | | din |
| PROIECTANȚE | NUME și TITLU PROFESIONAL | SEMĂTURĂ | | Scara: | Jud. Suceava, com. Veresti Nr. cadastral: 30206 | | 29.09.2023 |
| Proiectant | c.Arh. Mihai MIHAILESCU | <i>[Signature]</i> | | 1:100 | Titlu proiect: | | Faza: |
| Proiectant | c.Arh. Mihai MIHAILESCU | <i>[Signature]</i> | | Data: | CONSTRUIRE LOCUINȚA P SI FOȘA SEPTICA | | D.T.A.C. +D.T.O.E. |
| Director | Ing. Dorel LUCHIAN | <i>[Signature]</i> | | 2023 | Titlu planșă: | | Planșa nr. |
| | | | | | Fatada Posterioara | | A6 |

Prezentul proiect reprezintă proprietatea intelectuală a Proiectantului. - Prezentul proiect poate fi folosit doar pentru această lucrare - Orice reproducere parțială sau totală poate fi făcută doar cu acordul prealabil al Proiectantului